

**Nome:** \_\_\_\_\_

**Escolaridade:** \_\_\_\_\_

**Empresa:** \_\_\_\_\_

Observe a figura dada abaixo e responda as questões 1 e 2:



**1) As condições de trabalho da figura abaixo não são adequadas.  
O que deve ser feito?**

- ☐ Colocar uma cadeira de aço para o operário se sentir mais seguro;
- ☐ Retirar o pneu de caminhão e colocar um de trator;
- ☐ Substituir tudo aquilo por um andaime metálico dentro das normas de segurança;
- ☐ Pedir auxílio a um ajudante para segurar a cadeira.

**2) Na figura acima quais EPI's o operário não está utilizando e que são necessários ao bom desempenho da tarefa?**

- ☐ Botina
- ☐ Maçarico
- ☐ Capacete com jugular
- ☐ Luvas tipo raspa
- ☐ Óculos
- ☐ Botina de PVC cano longo
- ☐ Luva de borracha de eletricitista
- ☐ Cinto de segurança

**3) Qual a forma correta de se transportar carga pesada?**

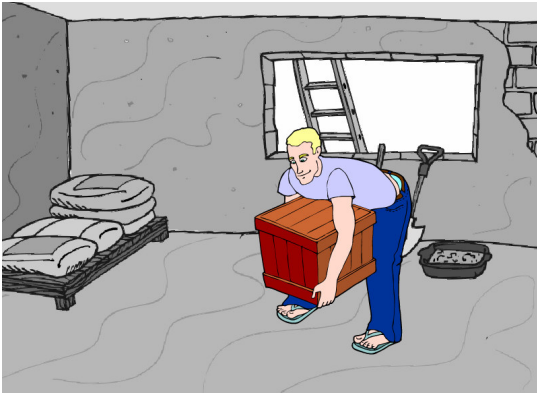

- ( ) Curvar a coluna e carregar o peso
- ( ) Dobrar os joelhos e manter a coluna reta, para depois levantar o peso
- ( ) Mandar o novato carregar tudo sozinho
- ( ) Arrastar a carga até o local desejado.

**4) Marque na figura abaixo as situações onde há erros.**

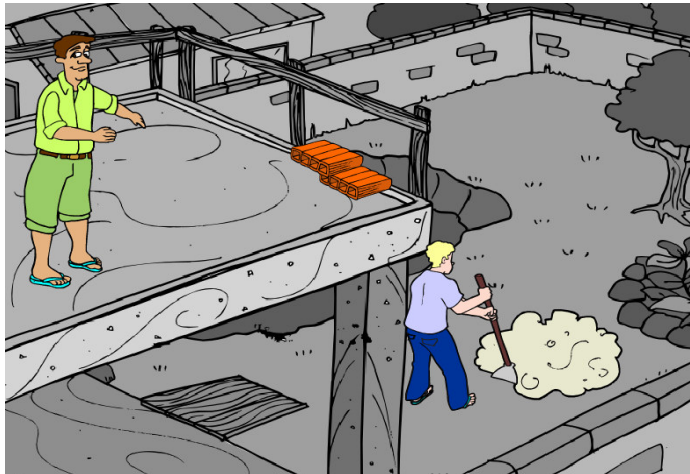

**5) Quais cuidados pessoais com a higiene devemos ter no nosso dia-a-dia?**

- ( ) Escovar os dentes após cada refeição
- ( ) Lavar as mãos depois de almoçar
- ( ) Lavar as roupas, uniformes e botinas periodicamente
- ( ) Tomar banho de 2 em 2 dias para não gastar muita água.

**6) Ligue o tubo a sua cor correta:**

Tubo de Água fria de cola	- branco
Tubo de Água fria de rosca	- preto
Tubo para esgoto PVC de cola	- marron
Conexão para interligar metal e PVC - a rosca	- latão

**7) Qual a função da curva 87º 30'**

- (    ) esgoto de banheiro
- (    ) esgoto de pia
- (    ) prumadas no 1º pareto/ subsolo de água fria/esgoto
- (    ) tubulação de água quente

**8) Cite 03 aplicações de tubo cobre:**

-----

-----

-----

**9) Marque qual lista que contem apenas ferramentas fundamentais a serem utilizadas pelo Bombeiro Hidráulico:**

- (    ) prumo, linha e nível
- (    ) chave de grifo, cola, trena
- (    ) chave de sonda, alicate, trena
- (    ) serra, forma, arame

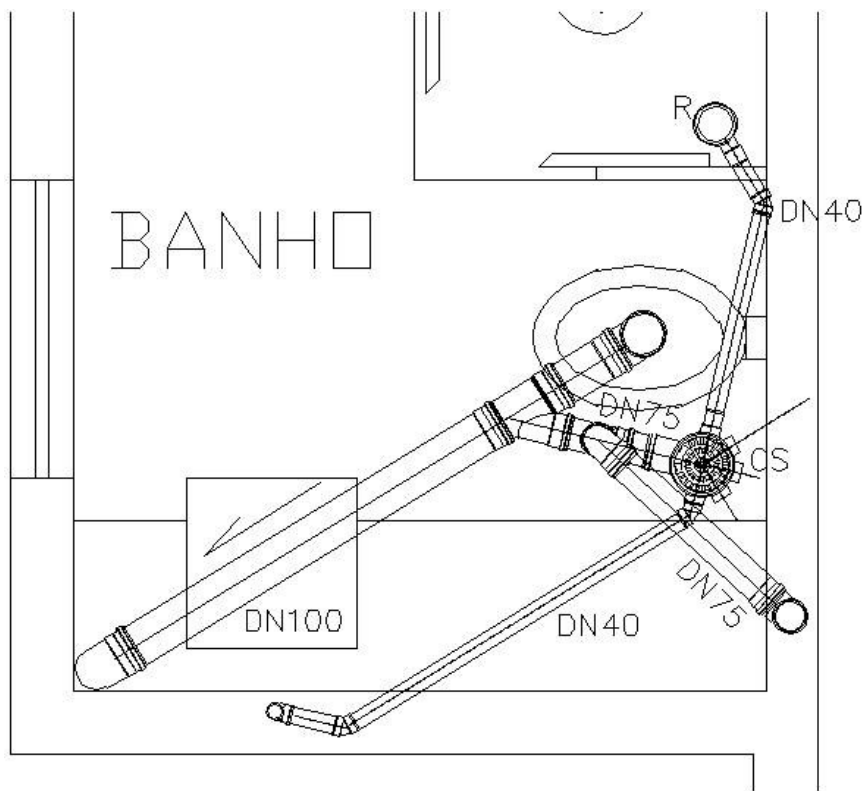

10) Quais são as quantidades das peças descritas acima?

ITEM	DESCRIÇÃO	QUANTIDADE
01	Joelho DN100 – 90°	
02	Junção DN100x75	
03	Te DN75	
04	Joelho DN75 – 90°	
05	Joelho DN40 – 90°	
06	Joelho DN40 – 45°	
07	Ralo Seco	
08	Cx. Sinfonada	
09	Tubo DN 100	
10	Tubo DN 75	
11	Tubo DN 40	